Beépítési útmutató
Assembly manual

WENINGER

kollekcióhoz / for collection: **AquaProfi - Jodełka**

Halszálka SPC vinylpadló klikkes rendszer, integrált alátét nélkül

610 x 122 x 5 mm > 20 db. pcs. = 1,4884 m²

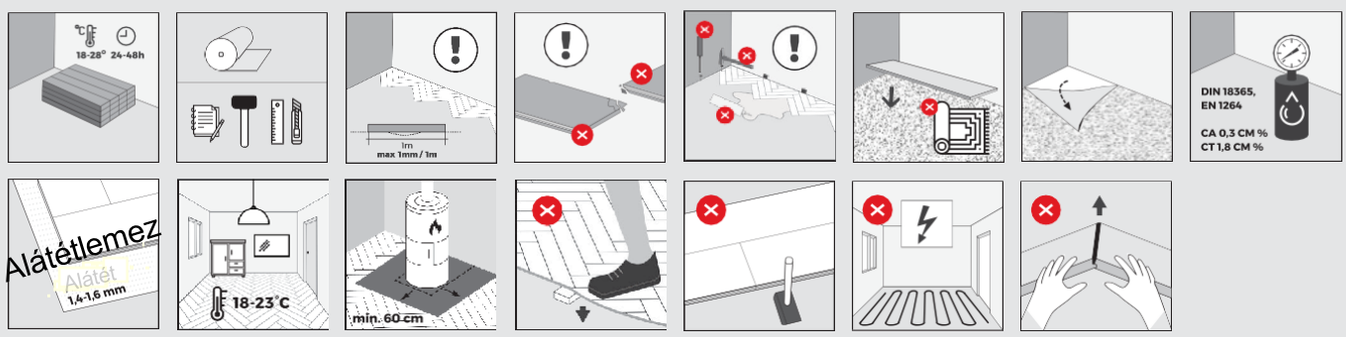

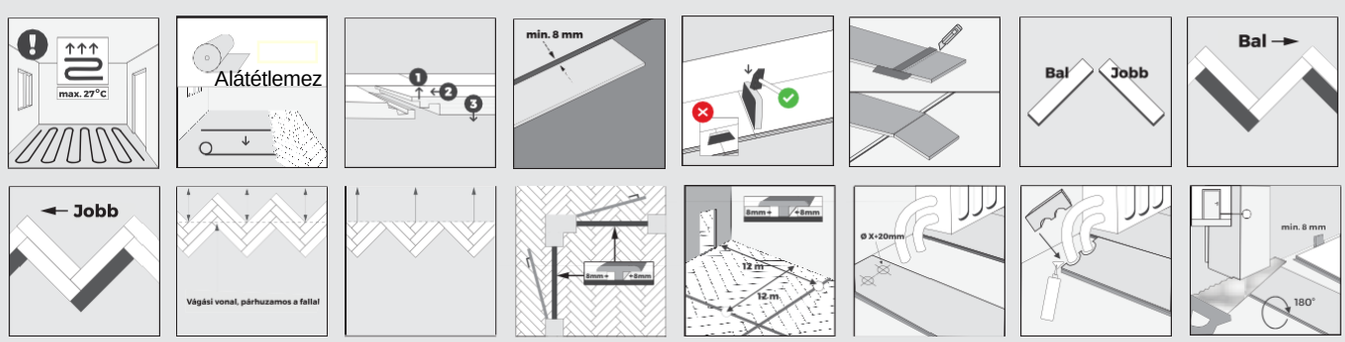

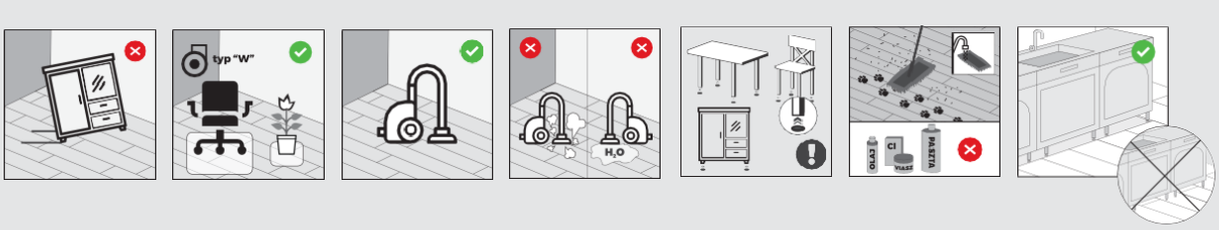

Beépítési útmutató
Assembly manual

WENINGER

FIGYELEM: A Weninger SPC/vinylpadlóit kizárólag vinylpadlókhoz ajánlott, 0,7 és 1,6 mm közötti vastagságú alátétlemezre lehet fektetni, melynek sűrűsége legalább 1000 kg/ m3, minimális elvárt nyomószilárdsága pedig 400 kPa.